HAFI

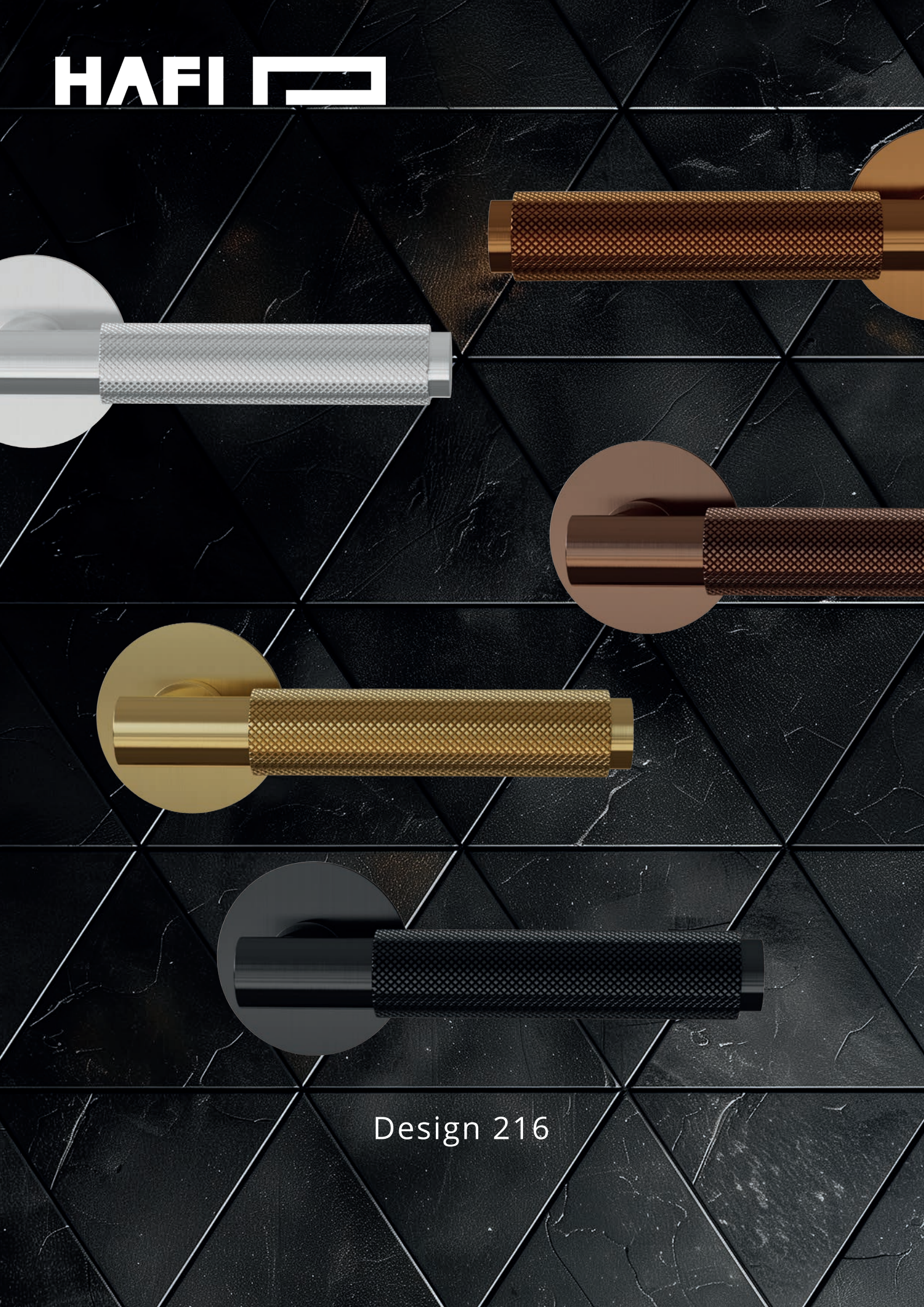

Design 216

INHALT

Seite 4 Details - Präzision und Inspiration im Detail

Seite 6 Verleihen Sie Ihrem Türdrücker Ihre persönliche Note

Seite 8 HAFI PVD Farben - Eleganz trifft auf Beständigkeit

Seite 20 Gewerkübergreifend - Durchgängiges Design und kompromisslose Qualität

Seite 22 HAFI Design 216 - Produktübersicht

Seite 26 Nachhaltigkeit - Nachhaltiges Bauen für die Zukunft

Seite 28 About HAFI - Tradition, Innovation und Qualität

Seite 32 Referenzen

„Good design is thorough down to the last detail.“

Dieter Rams, Designer

Details

Präzision und Inspiration im Detail

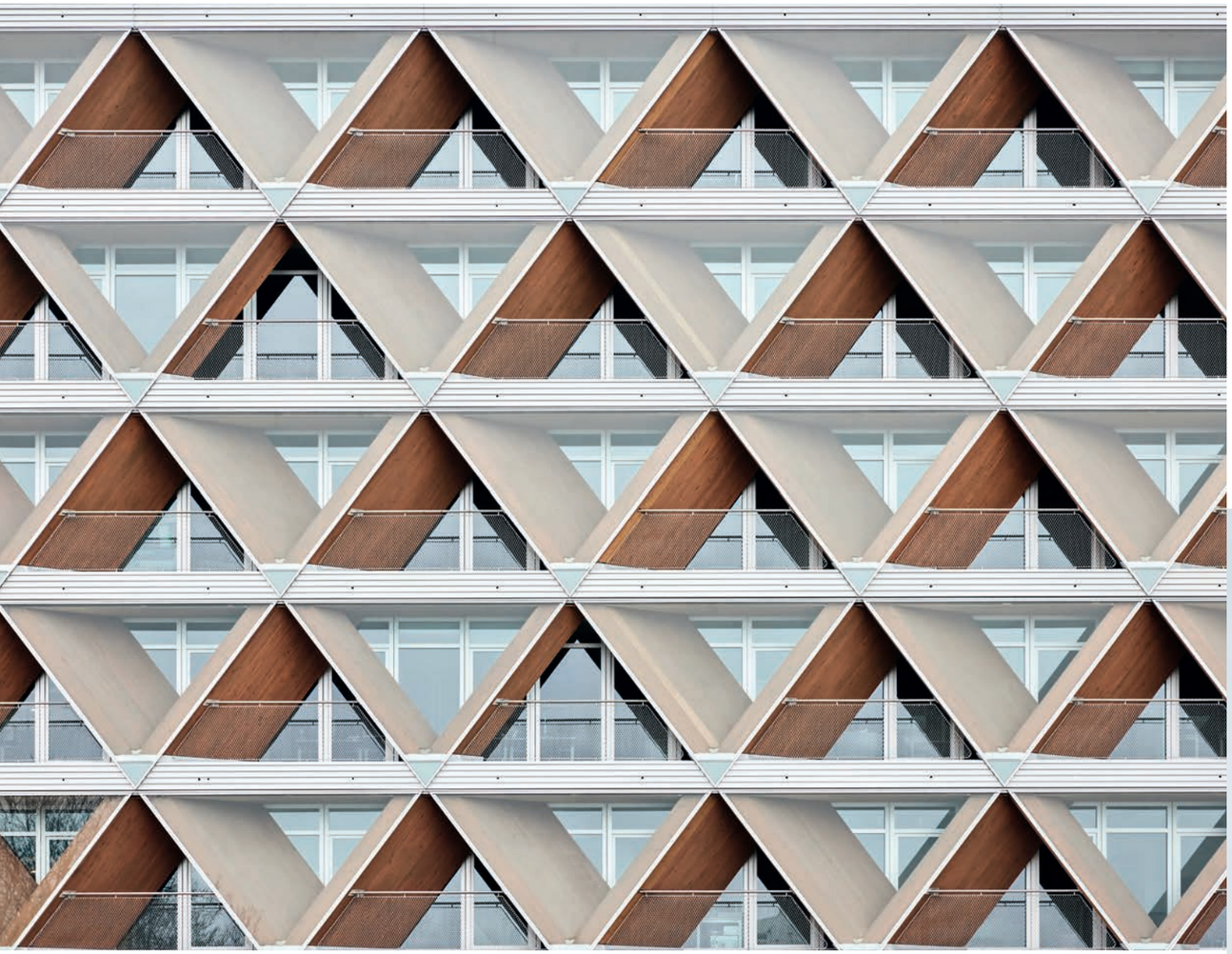

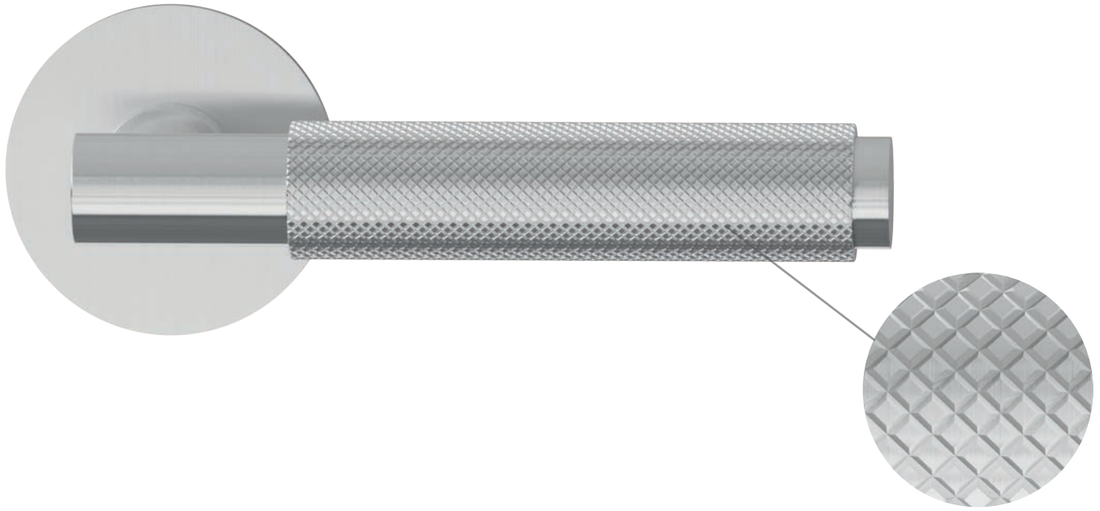

Inspiriert von der Fassade des Referenzgebäudes „The Cradle“

Das HAFI Design 216 wurde unter anderem durch die markante Holzfassade des von HPP Architekten entworfenen Gebäudes „The Cradle“ in Düsseldorf inspiriert. Dabei wurden vor allem die rautenförmigen Elemente der Außenfassade in die Gestaltung der Handhabe des Türdrückers integriert. So trägt die Struktur der Handhabe zur charakteristischen Optik bei, während das Gesamtdesign durch weitere Elemente seine einzigartige Gestaltung erhält.

Referenz - The Cradle, Düsseldorf



Verleihen Sie Ihrem Türdrücker Ihre persönliche Note!

Rosette

Rund



Edelstahl matt



Roségold matt



Dunkelbronze matt

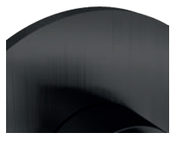

Schwarz matt

Eckig



Edelstahl matt



Gold matt



Roségold matt



Dunkelbronze matt



Schwarz matt

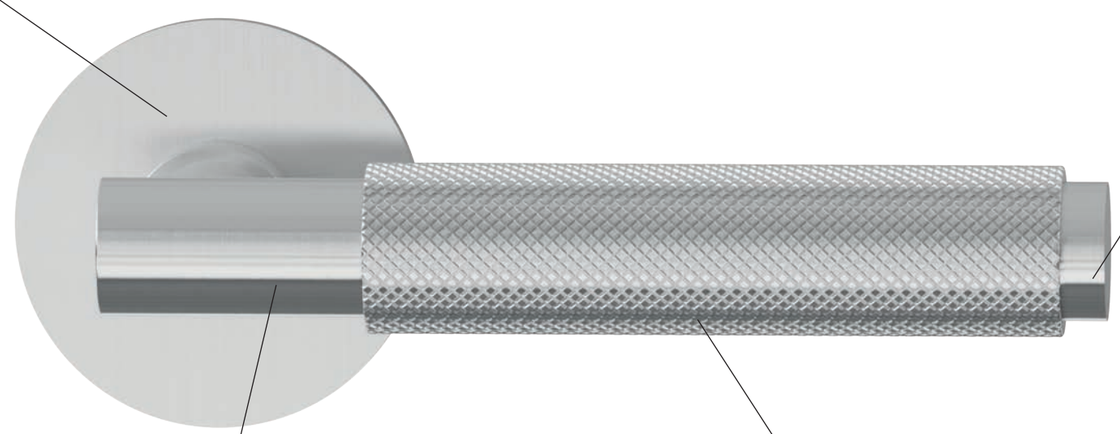

Endkappe



Edelstahl matt



Gold matt



Roségold matt



Dunkelbronze matt



Schwarz matt

Drückerhals

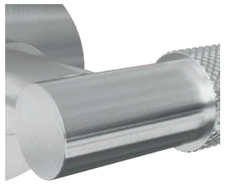

Edelstahl matt



Dunkelbronze matt

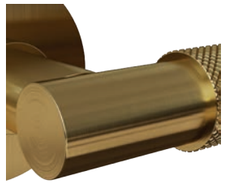

Gold matt



Schwarz matt

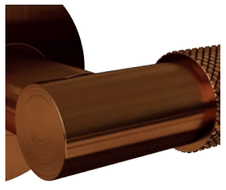

Roségold matt

Handhabe

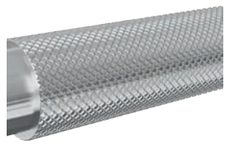

Edelstahl matt

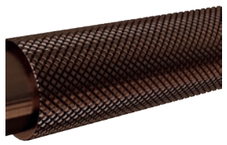

Dunkelbronze matt



Echtholz | Eiche hell

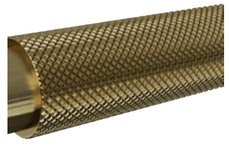

Gold matt

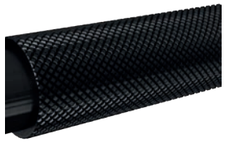

Schwarz matt

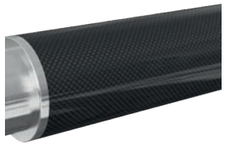

Carbon

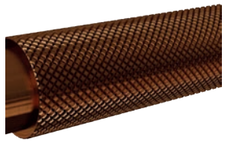

Roségold matt

HAFI PVD Farben

Eleganz trifft auf Beständigkeit

Gold, Roségold, Dunkelbronze oder Schwarz – setzen Sie mit PVD veredelten Beschlägen Akzente. Neben einer brillanten Farbintensität glänzt die PVD-Beschichtung mit einer exzellenten Kratz- und Verschleißfestigkeit. Diese Beschläge ziehen garantiert alle Blicke auf sich!

Gestalten Sie Ihren Türdrücker so, dass er perfekt zu Ihrem Stil und Ihrer Einrichtung passt. Ob klassisch, modern oder extravagant – mit unseren maßgeschneiderten Lösungen setzen Sie individuelle Akzente und machen Ihren Türdrücker zu einem einzigartigen Highlight.

Gold matt

Roségold matt

Dunkelbronze matt

Schwarz matt

GERMAN DESIGN AWARD WINNER 2025



HAFI Design 216 | 870

PVD Roségold

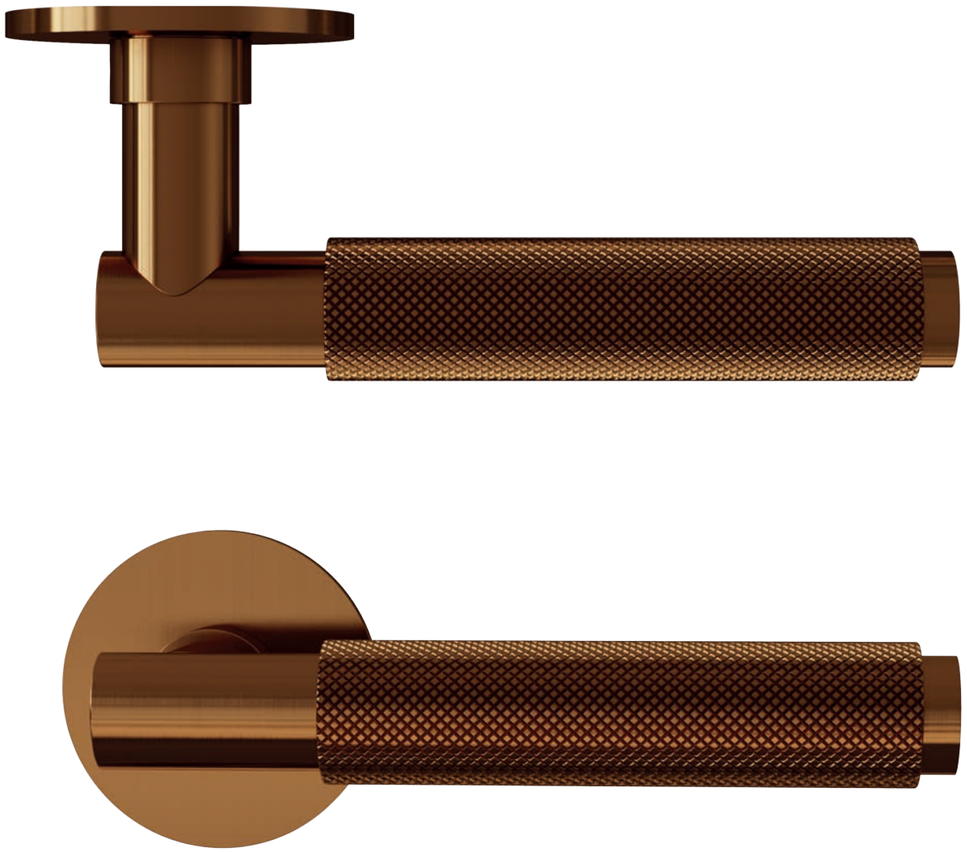

GERMAN DESIGN AWARD WINNER 2025



HAFI Design 216 | 788

PVD Schwarz

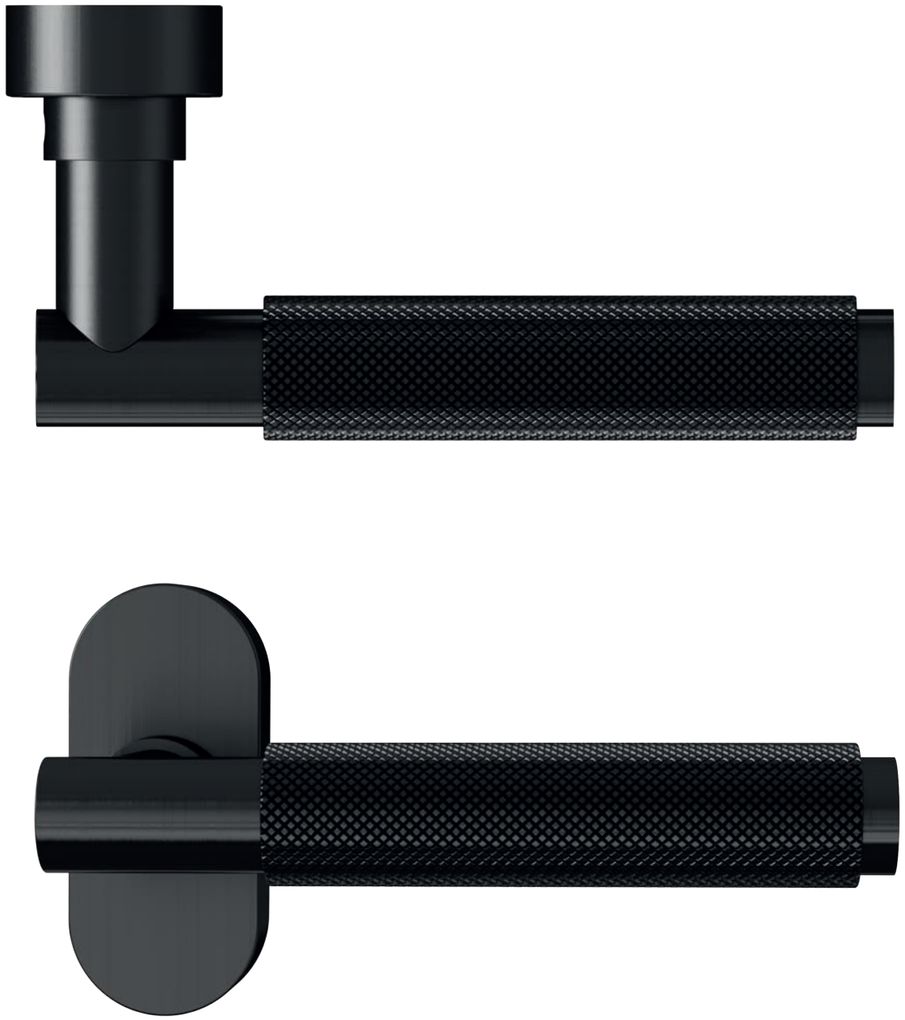

GERMAN DESIGN AWARD WINNER 2025

HAFI Design 216 | 430

Edelstahl matt



GERMAN DESIGN AWARD WINNER 2025



HAFI Design 216XXL | 451

PVD Gold

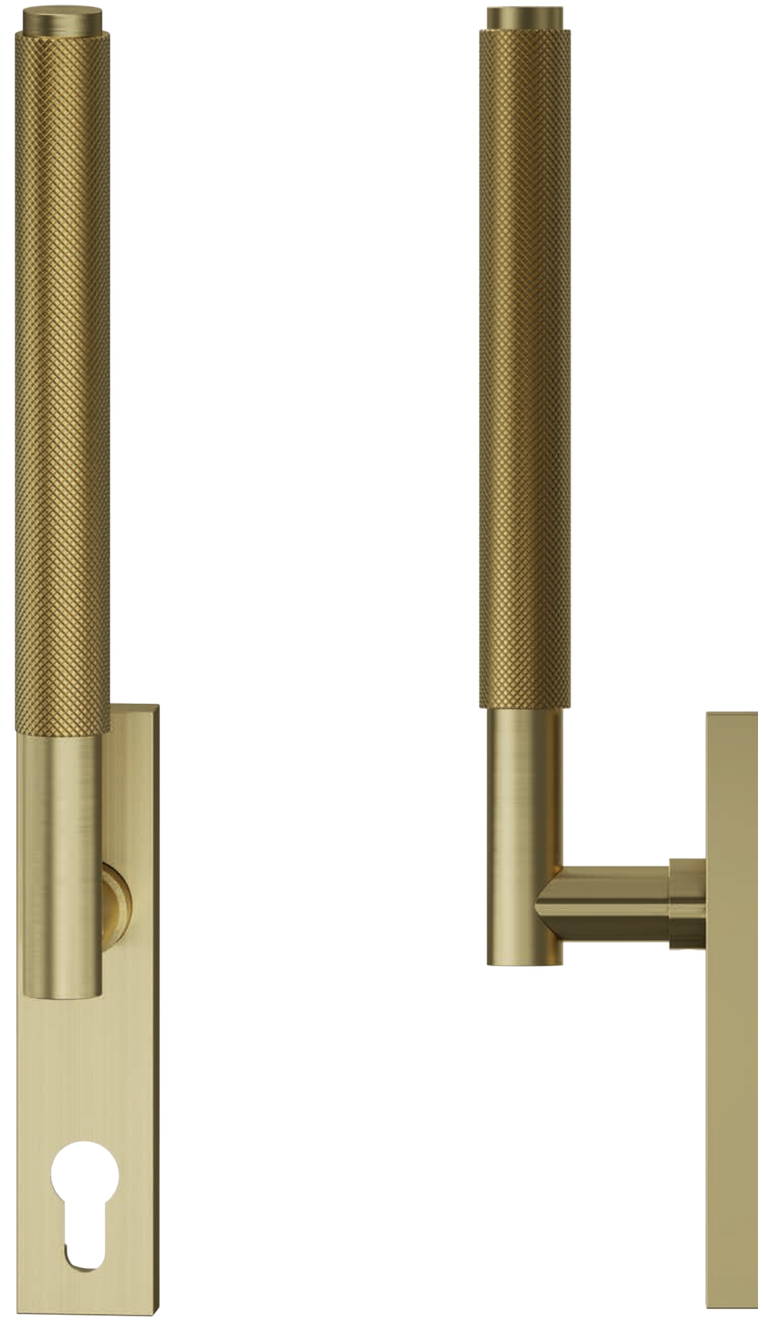

GERMAN DESIGN AWARD WINNER 2025

HAFI Design 216 | WC

PVD Dunkelbronze

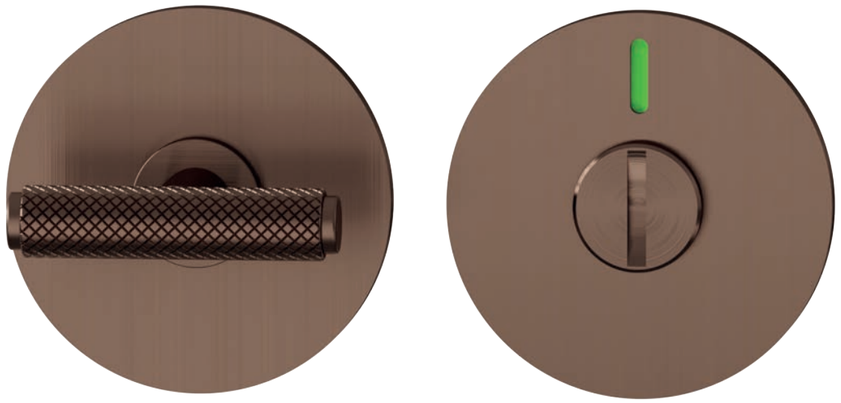

GERMAN DESIGN AWARD WINNER 2025



Gewerkübergreifend

Durchgängiges Design und kompromisslose Qualität

Ein Design für alle Gewerke

Ob Fenster, Innentüren, Profiltüren oder Hebeschiebetüren – unsere Beschläge lassen sich gewerkübergreifend mit verschiedenen Materialien und Türtypen kombinieren. So erhalten Sie eine perfekte Kombination aus durchgängiger Ästhetik und hoher Funktionalität ohne Kompromisse.

Durch die normenkonformen Kombinationsmöglichkeiten schaffen Sie ein harmonisches und ästhetisches Gesamtkonzept, das Ihre Erwartungen übertrifft.

German Design Award 2025

Das HAFI Design 216 wurde mit dem renommierten German Design Award 2025 in der Kategorie „Excellent Product Design – Building and Elements“ ausgezeichnet.

Der German Design Award setzt internationale Maßstäbe für innovative Designentwicklungen und wird vom Rat für Formgebung verliehen.
Er gilt weltweit als Benchmark für herausragende Designinnovationen und unterstreicht die Wettbewerbsfähigkeit auf dem globalen Markt.
Ausgezeichnet werden nur Projekte, die sowohl in Deutschland als auch international als richtungsweisend im Designbereich anerkannt sind.

GERMAN DESIGN AWARD WINNER 2025

Design 216

Objektbeschläge | Vollblatttür rund

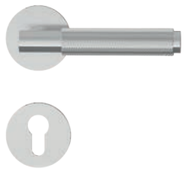

216 | 870 | 871PZ

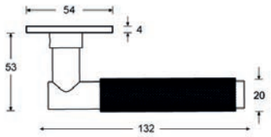



216 | 879 | 872

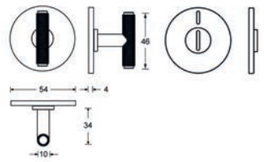

Objektbeschläge | Vollblatttür eckig

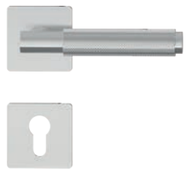

216 | 880 | 881PZ

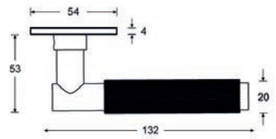

Objektbeschläge | Metallbau rund

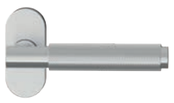

216 | 788

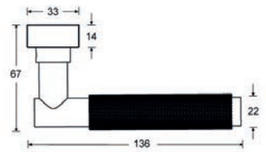



316 | 788

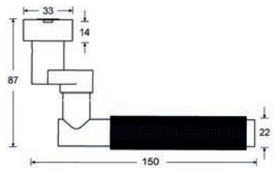

Objektbeschläge | Metallbau eckig



216 | 798

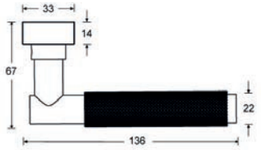



316 | 798

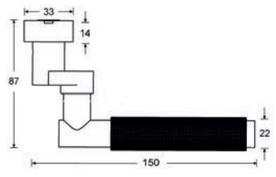

Objektbeschläge | Fenstergriff rund



216 | 430

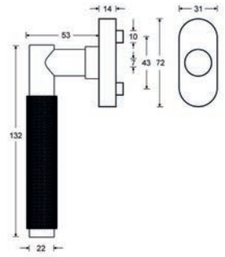



216 | 440

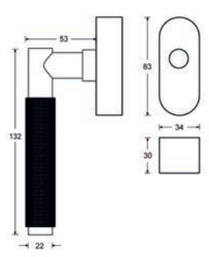

Objektbeschläge | Fenstergriff eckig



216 | 431

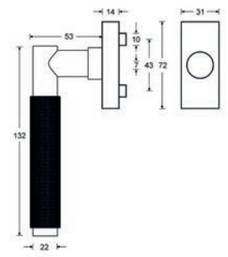



216 | 441

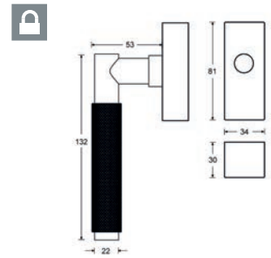

Objektbeschläge | Hebeschiebetürgriff rund



216XXL | 450

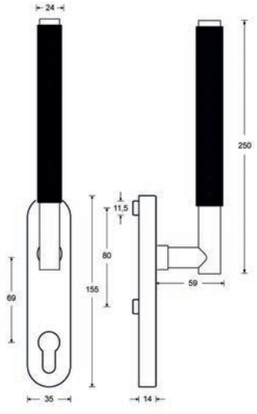

Objektbeschläge | Hebeschiebetürgriff eckig



216XXL | 451

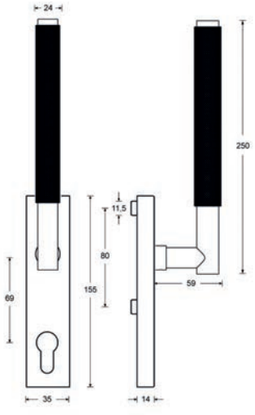

Nachhaltigkeit

Nachhaltiges Bauen für die Zukunft

Umweltschutz bei HAFI

Als Mitglied der Deutschen Gesellschaft für nachhaltiges Bauen e.V. (DGNB) und des Instituts Bauen und Umwelt e.V. identifizieren wir uns mit den Leitgedanken des nachhaltigen Bauens.

Um nachhaltiges Bauen praktisch anwendbar, messbar und damit vergleichbar zu machen, hat die DGNB ein eigenes international anerkanntes Zertifizierungssystem entwickelt. Der unabhängige Zertifizierungsprozess dient dabei der transparenten Qualitätskontrolle.

Environmental Product Declaration (EPD)

Mittels der Umwelt-Produktdeklarationen (EPD/ Environmental Product Declaration) nach ISO 14025 und EN 15804 wird eine Bewertungsgrundlage geschaffen, um die reale Nachhaltigkeit von Produkten messbar zu machen.

Dazu werden die Umweltauswirkungen entlang des Produktlebenszyklus von der Herstellung bis zur Entsorgung analysiert. Dabei werden Herkunft und Art der Rohstoffe ebenso berücksichtigt wie der gesamte Herstellungsprozess und die dabei eingesetzten Energieträger, die Transportwege, die Lebensdauer des Produkts und seine Recyclingfähigkeit.

Die analysierten Kennzahlen sind beispielsweise das Wiederverwendungs-, Rückgewinnungs- und Recyclingpotenzial, aber auch das globale Erwärmungspotenzial und die Energierückgewinnungsmöglichkeiten.



EPD - HAFI Fenstergriffe



EPD - HAFI Türdrückergarnituren

Anforderung der EPD´s über **vertrieb@hafi.de**

About HAFI

Tradition, Innovation und Qualität

Seit 1978

Hans Fink gründete 1978 die Firma HAFI. Heute wird das Unternehmen von René Fink und Jochen Maier geführt.

An dem Standort in Elchingen in Deutschland entwickeln und fertigen wir Beschläge für Kunden aus der ganzen Welt. Unsere Mitarbeiter sind mit Leidenschaft dabei und geben jeden Tag ihr Bestes für unsere Kunden. Im Jahr 2023 hat HAFI 450.000 Beschlagseinheiten für Türen und Fenster gefertigt.

Beschlagsprodukte – Wir formen Edel(stahl)

Aus dem Werkstoff Edelstahl fertigt HAFI eine Vielzahl von Beschlagsprodukten. Form und Oberflächenfinish können individuell realisiert werden. Ob matt gebürstet oder poliert, Edelstahloberflächen sind robust, edel und zeitlos. Durch die sehr glatte und porenfreie Oberfläche sind Edelstahldrücker sehr schmutzresistent und langlebig.

Individuell nach Kundenwunsch

Wir lassen die Entwürfe unserer Kunden Wirklichkeit werden und begleiten Sie von der Konzeption über den Prototypenbau bis hin zur gewerkübergreifenden Objektbelieferung.

Gewerkübergreifend

Wir bieten für jeden Gebäudetyp und jede Anforderung die passende Lösung. Von Türdrückern für Wohngebäude bis hin zu elektronischen Schließsystemen.

Einfache Montage

Dass sich Design und Technik nicht ausschließen, beweisen unsere Beschläge. Als Beispiel hierfür steht unsere jüngste Entwicklung – die Flush Line Technik für Fenster, Türen und Hebeschiebetüren. Mittels unserer patentierten „Push-Click“-Funktion, lassen sich die Flush Line Beschläge besonders einfach und innovativ montieren.



HAFI -
Partner der Architektur

Referenz - Cheval Blanc, St. Tropez







FOUR, Frankfurt



Europazentrale Mercateo, Leipzig

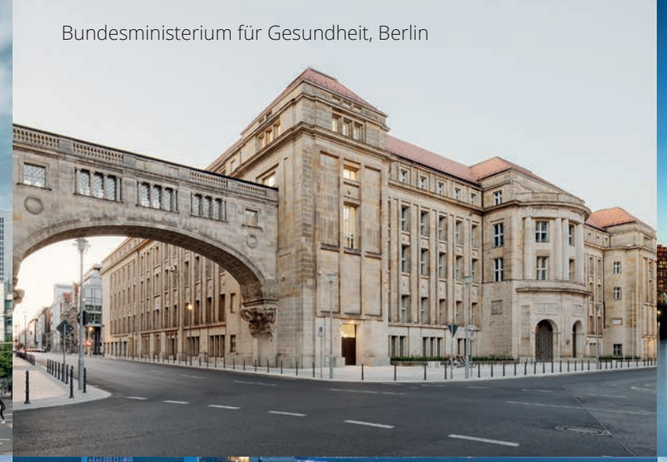

Bundesministerium für Gesundheit, Berlin



Europäische Zentralbank, Frankfurt

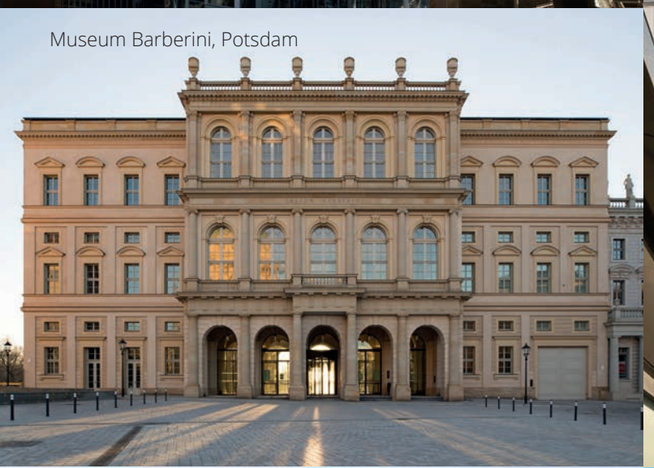

Museum Barberini, Potsdam

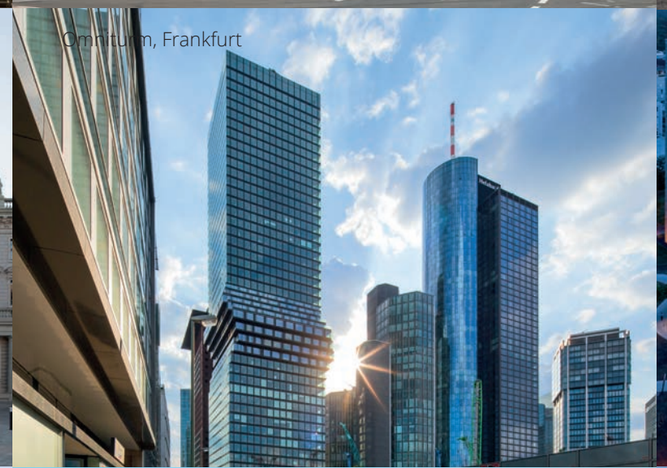

Omniturm, Frankfurt



Deka Bank, Frankfurt



Landtag Brandenburg, Potsdam



Hotel Lutetia, Paris



ADAC Headquarter, München

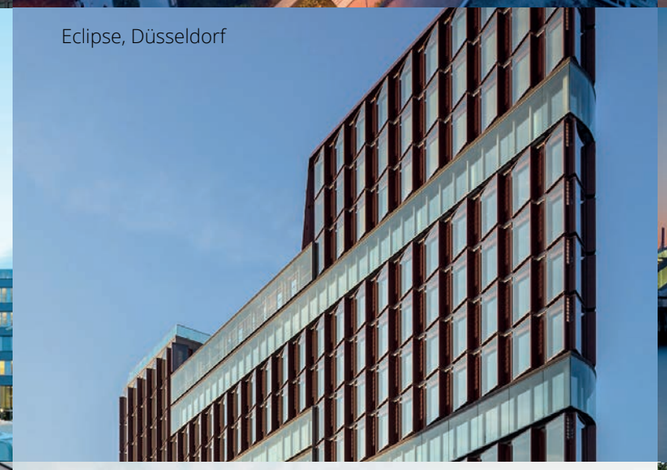

Eclipse, Düsseldorf

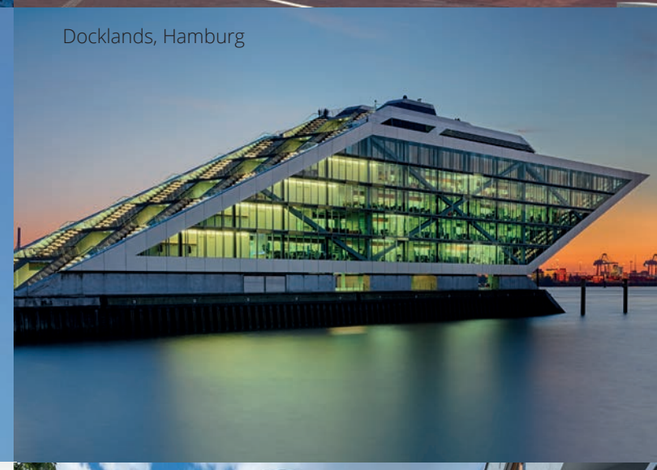

Docklands, Hamburg



DB Tower, Frankfurt



Marienturm, Frankfurt



Landeskriminalamt, Dresden

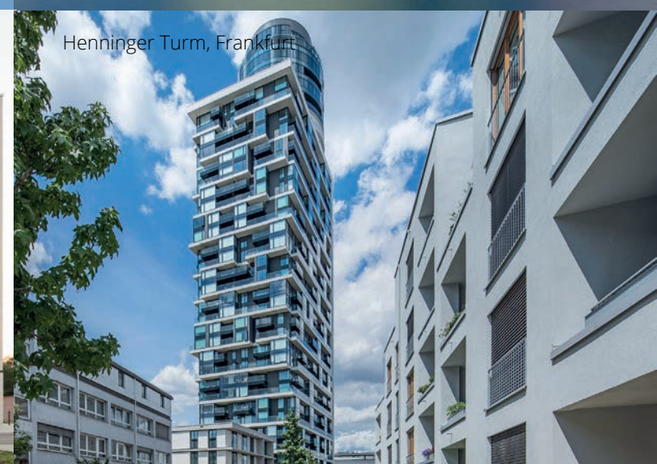

Henninger Turm, Frankfurt

Impressum

HAFI Beschläge GmbH
Weißinger Straße 16
89275 Elchingen, Deutschland
Tel +49 (0) 7308 9604 0
info@hafi.de

CEO René Fink | CEO Jochen Maier
USt-IdNr. DE 811504155

Fotos
Brigida González | www.brigidagonzalez.de
Cheval Blanc, St. Tropez | www.chevalblanc.com
dreipunkt Design Agentur | www.agentur-dreipunkt.de
Fritz Brunier | www.fritzbrunier.de
Groß & Partner Grundstücksentwicklungsgesellschaft mbH | www.gross-partner.de
HGEsch Photography | www.hgesch.de
Hôtel Lutetia | www.hotellutetia.com
Karsten Thormaehlen | www.karstenthormaehlen.com
Lars Gruber Architekturfotografie | www.larsgruber.de
Marcel Kusch | www.marcelkusch.de
Museum Barberini | www.museum-barberini.de
Xaver Lockau | www.xaverlockau.de

Deutsch
2024 | 07
Irrtümer und technische Änderungen vorbehalten.

© HAFI Beschläge GmbH 2024

hafi.de

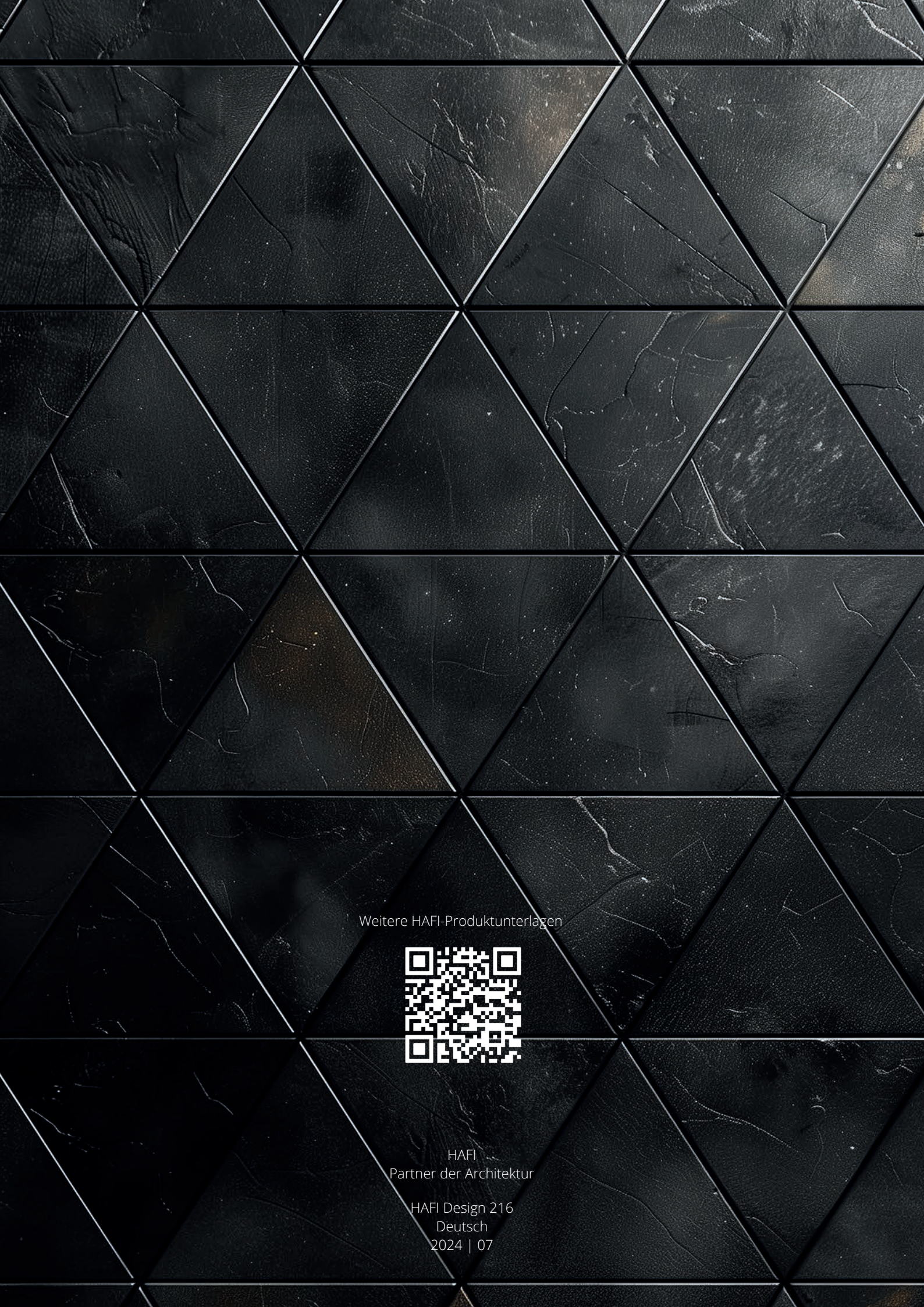

Weitere HAFI-Produktunterlagen

HAFI
Partner der Architektur

HAFI Design 216
Deutsch
2024 | 07